Časový harmonogram postupu prací

Likvidace odpadních vod dobrovolného svazku Ligary

ID	Název úlohy	Doba trvání	Zahájení	Dokončení	Náklady	Předchůdci	Dokončení %
1	Uzavření SOD, předání plnění objednatele		1.9. 14	1.9. 14	0,00 Kč		100%
2	Předání staveniště		24.9. 14	24.9. 14	0,00 Kč		100%
3	Zařízení staveniště	**366 dny**	29.9. 14	30.9. 15	9 187 000,00 Kč	2SS	25%
4	**Zahájení stavebních prací**		24.9. 14	24.9. 14	0,00 Kč	2	100%
5	**LIKVIDACE ODPADNÍCH VOD DOBROVOLNÉHO SVAZKU LIGARY**	0 dny	1.9. 14	1.9. 14	0,00 Kč		100%
6	**ČOV**	**275 dny**	**23.11. 14**	**25.8. 15**	**35 077 450,40 Kč**		**57%**
7	**STAVEBNÍ OBJEKTY**	**218 dny**	**19.1. 15**	**25.8. 15**	**24 668 327,36 Kč**		**69%**
8	**SO 1.02 Čerpací stanice**	**70 dny**	**8.2. 15**	**19.4. 15**	**1 635 855,91 Kč**	**10SS+20 dny**	**100%**
9	**SO 1.03 Sdružený objekt**	**90 dny**	**18.2. 15**	**19.5. 15**	**6 439 227,15 Kč**	**10SS+30 dny**	**70%**
10	**SO 1.04 Biologické linky**	**100 dny**	**19.1. 15**	**29.4. 15**	**9 156 021,69 Kč**		**95%**
11	**SO 1.05 Kalojemy**	**90 dny**	**10.3. 15**	**8.6. 15**	**5 035 870,73 Kč**	**10SS+50 dny**	**70%**
12	**SO 1.09 Stavební elektroinstalace**	**100 dny**	**30.3. 15**	**8.7. 15**	**1 018 128,10 Kč**	**17SS**	**15%**
13	**SO 1.10 Oplocení**	**30 dny**	**26.7. 15**	**25.8. 15**	**269 676,69 Kč**	**18FS-20 dny**	**0%**
14	**SO 1.12 Čerpací stanice na odtoku**	**80 dny**	**26.1. 15**	**16.4. 15**	**1 113 547,09 Kč**	**10SS**	**100%**
15	**INŽENÝRSKÉ OBJEKTY**	**265 dny**	**23.11. 14**	**15.8. 15**	**10 409 123,04 Kč**		**46%**
16	**SO 1.01 HTÚ a sadové úpravy**	**247,13 dny**	**23.11. 14**	**28.7. 15**	**2 112 686,81 Kč**	**4FS+60 dny**	**80%**
17	**SO 1.06 Trubní rozvody v ČOV**	**90 dny**	**30.3. 15**	**28.6. 15**	**3 896 841,66 Kč**	**10FF+60 dny**	**25%**
18	**SO 1.07 Komunikace v ČOV**	**75 dny**	**1.6. 15**	**15.8. 15**	**1 384 145,28 Kč**		**0%**
19	**SO 1.08 Příjezdová komunikace**	**126 dny**	**1.4. 15**	**5.8. 15**	**1 616 834,44 Kč**	**16SS+10 dny**	**10%**
20	**SO 1.11 Přípojka vody**	**60 dny**	**8.3. 15**	**7.5. 15**	**626 903,89 Kč**		**45%**
21	**SO 1.13 Přípojka NN**	**60 dny**	**8.3. 15**	**7.5. 15**	**771 710,96 Kč**		**75%**
22	**Kanalizace**	**411 dny**	**1.9. 14**	**17.10. 15**	**256 547 425,78 Kč**		**29%**
23	**Kanalizace Hodějice**	**158 dny**	**24.2. 15**	**1.8. 15**	**53 150 116,77 Kč**		**37%**
24	**SO 2.01 Stoka A**	**120 dny**	**1.4. 15**	**30.7. 15**	**10 419 962,11 Kč**		**31%**
31	**SO 2.02 Stoka A1, stoky v povodí A1**	**42 dny**	**4.5. 15**	**15.6. 15**	**4 053 847,03 Kč**		**0%**
36	**SO 2.03 Stoka A3, stoky v povodí A3**	**125 dny**	**25.2. 15**	**30.6. 15**	**3 246 772,66 Kč**		**49%**
41	**SO 2.04 Stoka A4, stoky v povodí stoky A4**	**54 dny**	**8.6. 15**	**1.8. 15**	**3 885 019,98 Kč**		**0%**
46	**SO 2.05 Stoky A5, A6**	**30 dny**	**1.6. 15**	**1.7. 15**	**1 281 719,15 Kč**		**0%**
49	**SO 2.06 Stoky B, B2**	**156 dny**	**24.2. 15**	**30.7. 15**	**11 646 868,45 Kč**		**31%**
57	**SO 2.07 Stoka B1, stoky v povodí B1**	**95 dny**	**24.2. 15**	**30.5. 15**	**10 069 739,82 Kč**		**68%**
66	**SO 2.08 Stoka C**	**28 dny**	**15.5. 15**	**12.6. 15**	**1 381 013,82 Kč**		**0%**
68	**SO 2.09 Stoka C1, stoky v povodí C1**	**84 dny**	**8.3. 15**	**31.5. 15**	**2 927 703,10 Kč**		**47%**
73	**SO 2.10 Tlaková kanalizace**	**30 dny**	**25.5. 15**	**24.6. 15**	**426 571,32 Kč**		**0%**
74	**SO 2.11 Čerpací stanice ČS 00.1, ČS 00.2, ČS 00.3**	**105,38 dny**	**2.3. 15**	**15.6. 15**	**1 583 215,27 Kč**		**49%**
78	**SO 2.12 Výtlaky odpadních vod V 0.1, V 0.2, V 0.3**	**77 dny**	**27.2. 15**	**15.5. 15**	**1 586 534,32 Kč**		**62%**
82	**SO 2.13 Příjezdové komunikace k ČS**	**30 dny**	**1.6. 15**	**1.7. 15**	**436 300,10 Kč**		**0%**
84	**SO 2.14 Přípojky NN pro ČS**	**20 dny**	**1.6. 15**	**21.6. 15**	**204 849,64 Kč**	**82SS**	**0%**
85	**Kanalizace Němčany**	**273 dny**	**1.12. 14**	**31.8. 15**	**45 294 845,11 Kč**		**37%**
86	**SO 3.01 Stoka E**	**105 dny**	**18.5. 15**	**31.8. 15**	**5 100 069,66 Kč**		**0%**
91	**SO 3.02 Stoka E1, stoky v povodí E1**	**126 dny**	**25.3. 15**	**29.7. 15**	**3 741 157,32 Kč**		**16%**
98	**SO 3.03 Stoka D**	**251 dny**	**1.12. 14**	**9.8. 15**	**12 880 708,32 Kč**		**56%**
105	**SO 3.04 Stoka D1, Stoky v povodí stoky D1**	**211 dny**	**1.12. 14**	**30.6. 15**	**8 237 437,98 Kč**		**51%**
114	**SO 3.05 Stoka D2, D3, D4, D5**	**134 dny**	**16.2. 15**	**30.6. 15**	**1 494 735,90 Kč**	**105SS+20 dny**	**45%**
123	**SO 3.06 Stoka F**	**45 dny**	**1.4. 15**	**16.5. 15**	**862 701,72 Kč**	**98SS+40 dny**	**40%**
126	**SO 3.07 Tlaková kanalizace TF**	**60 dny**	**29.6. 15**	**28.8. 15**	**377 179,64 Kč**	**123FF**	**0%**
127	**SO 3.08 Čerpací stanice ČS 01**	**115 dny**	**16.2. 15**	**11.6. 15**	**742 852,84 Kč**		**75%**
129	**SO 3.09 Výtlak odpadních vod V1**	**75 dny**	**16.3. 15**	**30.5. 15**	**6 907 685,47 Kč**		**50%**
131	**SO 3.10 Čerpací stanice ČS 01.1, ČS 01.2**	**66 dny**	**25.5. 15**	**30.7. 15**	**1 087 913,03 Kč**		**0%**
134	**SO 3.11 Výtlak odpadních vod V1.1, V1.2**	**100 dny**	**22.3. 15**	**30.6. 15**	**3 449 415,41 Kč**		**20%**
135	**SO 3.12 Příjezdové komunikace k ČS**	**30 dny**	**12.5. 15**	**11.6. 15**	**291 270,26 Kč**	**127FF**	**0%**
136	**SO 3.13 Přípojky NN pro ČS**	**20 dny**	**12.5. 15**	**1.6. 15**	**121 717,56 Kč**	**135SS**	**0%**
137	**Kanalizace Křižanovice**	**196 dny**	**16.2. 15**	**31.8. 15**	**53 321 387,70 Kč**		**22%**
138	**SO 4.01 Stoka G**	**90 dny**	**30.3. 15**	**28.6. 15**	**7 581 072,57 Kč**		**20%**
142	**SO 4.02 Stoka G1**	**86 dny**	**4.5. 15**	**29.7. 15**	**8 349 299,22 Kč**		**0%**
146	**SO 4.03 Stoky v povodí stoky G1 (stoky G1-2, G1-4, H, H1)**	**89 dny**	**1.6. 15**	**29.8. 15**	**2 853 934,36 Kč**		**0%**
151	**SO 4.04 Stoka G1-1, stoky v povodí stoky G1-1**	**113 dny**	**4.5. 15**	**25.8. 15**	**3 393 376,21 Kč**		**0%**
155	**SO 4.05 Stoka G1-3, stoky v povodí stoky G1-3**	**52 dny**	**1.4. 15**	**23.5. 15**	**2 535 456,48 Kč**		**31%**
161	**SO 4.06 Stoka G1-5, stoky v povodí stoky G1-5**	**56 dny**	**6.7. 15**	**31.8. 15**	**1 205 606,97 Kč**		**0%**
162	**SO 4.07 Stoka G2**	**30 dny**	**1.7. 15**	**31.7. 15**	**802 317,65 Kč**		**0%**
163	**SO 4.08 Stoka G3**	**105 dny**	**9.3. 15**	**22.6. 15**	**7 954 622,97 Kč**		**65%**
168	**SO 4.09 Stoky v povodí stoky G3**	**135 dny**	**16.2. 15**	**1.7. 15**	**3 629 850,05 Kč**		**71%**
174	**SO 4.10 Stoka G3-1, stoky v povodí stoky G3-1**	**30 dny**	**4.5. 15**	**3.6. 15**	**3 069 531,95 Kč**		**0%**
177	**SO 4.11 Tlaková kanalizace T-G**	**40 dny**	**18.5. 15**	**27.6. 15**	**1 218 690,38 Kč**		**0%**
178	**SO 4.12 Tlaková kanalizace T-G1**	**30 dny**	**22.6. 15**	**22.7. 15**	**303 140,60 Kč**		**0%**
179	**SO 4.13 Čerpací stanice ČS 02**	**45 dny**	**2.6. 15**	**17.7. 15**	**700 878,06 Kč**		**0%**
181	**SO 4.14 Výtlak odpadních vod V2**	**100 dny**	**16.3. 15**	**24.6. 15**	**8 016 159,68 Kč**		**40%**

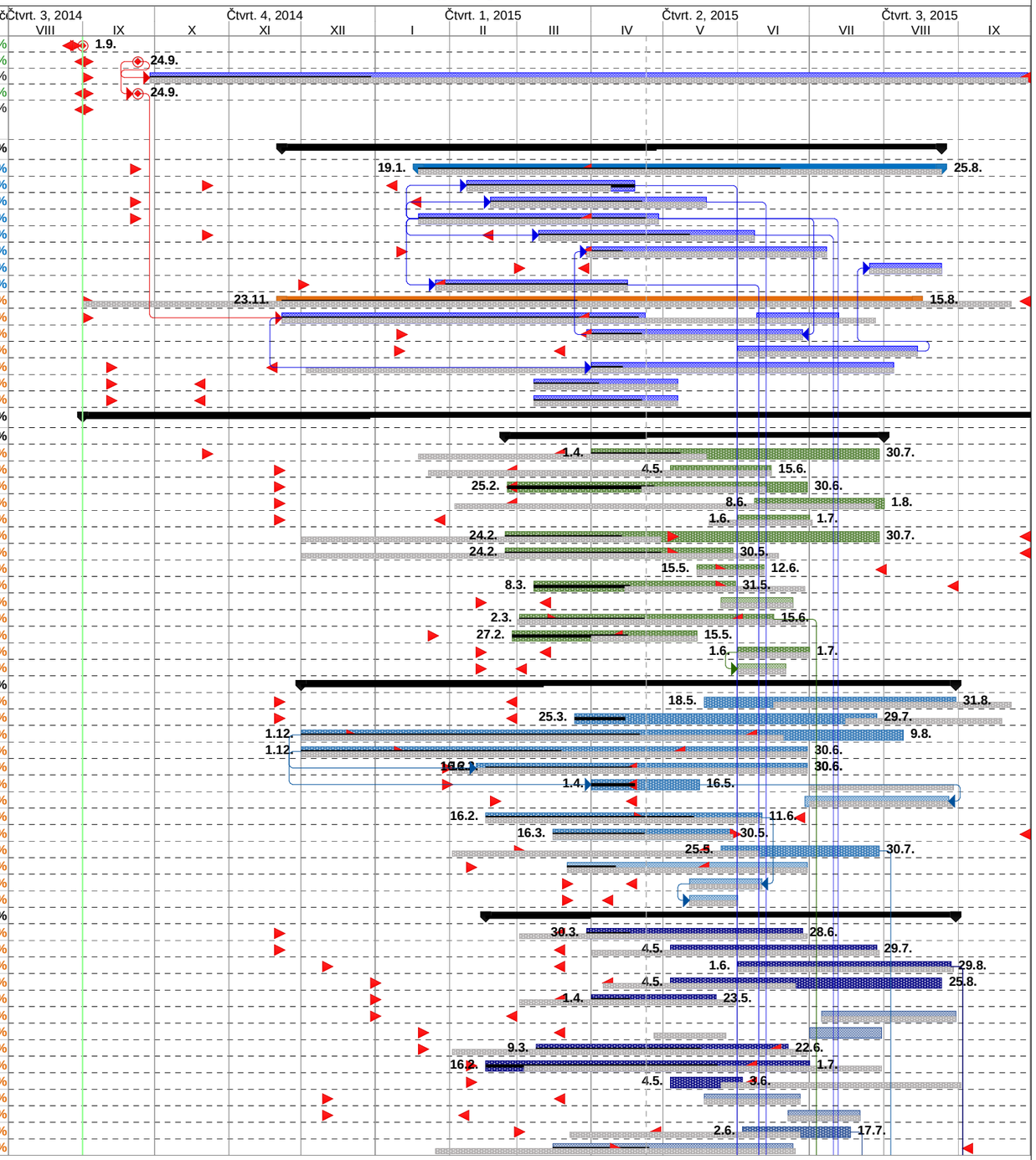

Časový harmonogram postupu prací

Likvidace odpadních vod dobrovolného svazku Ligary
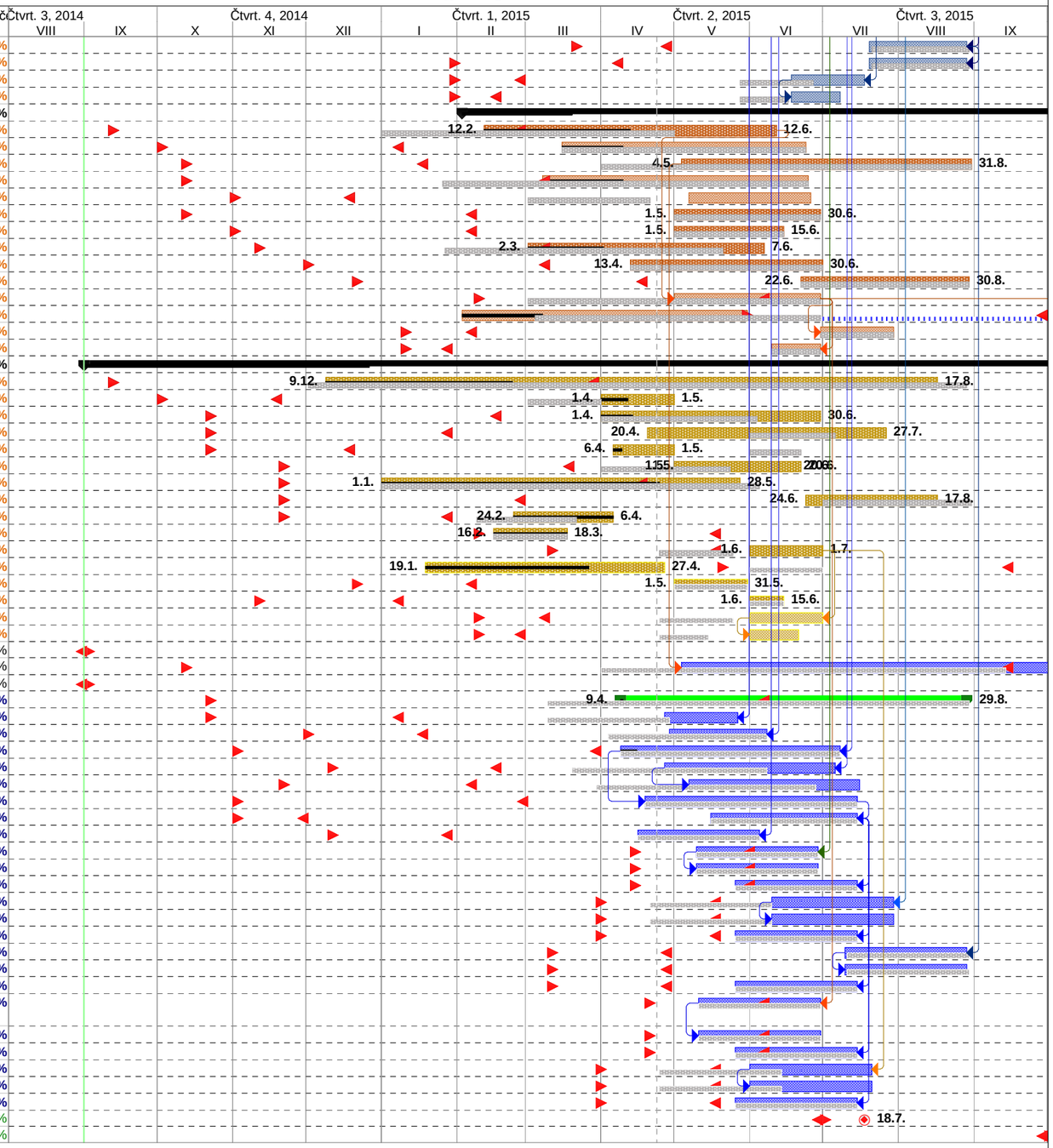
ID	Názov úlohy	Doba trvání	Zahájení	Dokončení	Náklady	Předchůdci	Dokončení %
182	SO 4.15 Čerpací stanice ČS 02.1	40 dny	20.7. 15	29.8. 15	351 723,72 Kč	146FF	0%
183	SO 4.16 Výtlak odpadních vod V2.1	40 dny	20.7. 15	29.8. 15	1 096 054,36 Kč	146FF	0%
184	SO 4.17 Příjezdové komunikace k ČS	30 dny	17.6. 15	17.7. 15	151 085,36 Kč	179FF	0%
185	SO 4.18 Přípojky NN pro ČS	20 dny	17.6. 15	7.7. 15	108 587,11 Kč	184SS	0%
186	**Kanalizace Heršpice**	**249 dny**	**3.2. 15**	**10.10. 15**	**50 104 116,52 Kč**		**18%**
187	SO 5.01 Sběrač I	120 dny	12.2. 15	12.6. 15	13 489 191,91 Kč		50%
189	SO 5.02 Stoky v povodí sběrače I	100 dny	16.3. 15	24.6. 15	2 609 545,91 Kč		25%
190	SO 5.03 Sběrač IA	119 dny	4.5. 15	31.8. 15	2 105 858,20 Kč		0%
195	SO 5.05 Sběrač IB	109 dny	8.3. 15	25.6. 15	6 683 869,07 Kč		30%
196	SO 5.06 Stoky v povodí sběrače IB	50 dny	7.5. 15	26.6. 15	452 585,98 Kč		0%
197	SO 5.07 Sběrač IC	60 dny	1.5. 15	30.6. 15	4 804 898,87 Kč		0%
199	SO 5.08 Stoky v povodí sběrače IC	45 dny	1.5. 15	15.6. 15	1 605 186,06 Kč		0%
202	SO 5.09Sběrač ID, stoky v povodí sběrače ID	97 dny	2.3. 15	7.6. 15	3 295 727,82 Kč		31%
206	SO 5.11 Stoka I3, stoky v povodí stoky I3	78,38 dny	13.4. 15	30.6. 15	1 628 878,83 Kč		0%
210	SO 5.12 Stoka I2 (2.část), stoky v povodí stoky I2 (2.část)	69 dny	22.6. 15	30.8. 15	4 372 732,31 Kč		0%
213	SO 5.13 Čerpací stanice ČS 03 a dešťová zdrž DZ1-I	60 dny	1.5. 15	30.6. 15	4 364 317,91 Kč	187FS-42 dny	0%
214	SO 5.15 Výtlak odpadních vod V3	249 dny	3.2. 15	10.10. 15	4 006 314,04 Kč	213FF-30 dny	28%
215	SO 5.16 Příjezdová komunikace k ČS 03	30 dny	30.6. 15	30.7. 15	588 287,51 Kč	213	0%
216	SO 5.17 Přípojky NN pro ČS	20 dny	10.6. 15	30.6. 15	96 722,10 Kč	213FF	0%
217	**Kanalizace Nížkovice**	**411 dny**	**1.9. 14**	**17.10. 15**	**54 676 959,68 Kč**		**28%**
218	SO 6.01 Stoka J	251 dny	9.12. 14	17.8. 15	18 009 601,97 Kč		30%
228	SO 6.02 Stoka J1	30 dny	1.4. 15	1.5. 15	576 892,87 Kč		35%
230	SO 6.03 Stoka J2, stoky v povodí stoky J2	90 dny	1.4. 15	30.6. 15	5 232 922,28 Kč		14%
237	SO 6.04 Stoka J3, stoky v povodí stoky J3	98 dny	20.4. 15	27.7. 15	3 239 879,98 Kč		0%
245	SO 6.05 Stoka J4	25 dny	6.4. 15	1.5. 15	777 367,13 Kč		13%
247	SO 6.06 Stoka J5, stoky v povodí stoky J5	50 dny	1.5. 15	20.6. 15	4 212 162,11 Kč		0%
252	SO 6.07 Stoka J6, stoky v povodí stoky J6	147 dny	1.1. 15	28.5. 15	8 013 171,24 Kč		77%
257	SO 6.08 Stoky J7, J8	54 dny	24.6. 15	17.8. 15	2 558 158,82 Kč		0%
260	SO 6.09 Stoka J9, stoky v povodí stoky J9	41 dny	24.2. 15	6.4. 15	682 529,94 Kč		100%
262	SO 6.10 Stoka K	30 dny	16.2. 15	18.3. 15	2 080 110,42 Kč		100%
264	SO 6.11 Čerpací stanice ČS 04	30 dny	1.6. 15	1.7. 15	718 445,44 Kč		0%
266	SO 6.12 Výtlak odpadních vod V4	98 dny	19.1. 15	27.4. 15	3 427 766,27 Kč		68%
269	SO 6.13 Čerpací stanice ČS 04.1	30 dny	1.5. 15	31.5. 15	503 011,81 Kč		0%
271	SO 6.14 Výtlak odpadních vod V4.1	14 dny	1.6. 15	15.6. 15	691 476,86 Kč		0%
273	SO 6.15 Příjezdové komunikace k ČS	30 dny	1.6. 15	1.7. 15	330 520,69 Kč	264FF	0%
274	SO 6.16 Přípojky NN pro ČS	20 dny	1.6. 15	21.6. 15	242 152,40 Kč	273SS	0%
275		0 dny	1.9. 14	1.9. 14	0,00 Kč		100%
276	Neuznatelné náklady	166 dny	4.5. 15	17.10. 15	3 380 789,45 Kč	190SS	0%
277		0 dny	1.9. 14	1.9. 14	0,00 Kč		100%
278	**PROVOZNÍ SOUBORY**	**142 dny**	**9.4. 15**	**29.8. 15**	**27 201 308,25 Kč**		**1%**
279	PS 1.01 Čerpací stanice	30 dny	27.4. 15	27.5. 15	2 348 143,28 Kč	8FF+10 dny	0%
280	PS 1.02 Mechanické předčištění	40 dny	29.4. 15	8.6. 15	1 068 353,25 Kč	9FF+20 dny	0%
281	PS 1.03 Biologická linka	90 dny	9.4. 15	8.7. 15	4 600 344,89 Kč	10FF+70 dny	7%
282	PS 1.04 Kalojemy	70 dny	27.4. 15	6.7. 15	1 443 701,44 Kč	11FF	0%
283	PS 1.05 Odvodnění kalu	70 dny	7.5. 15	16.7. 15	2 265 076,68 Kč	282SS+10 dny	0%
284	PS 1.06 Elektrotechnologická část ČOV	87 dny	19.4. 15	15.7. 15	3 706 806,80 Kč	281SS+10 dny	0%
285	PS 1.07 Dispečink a rádiový přenos	60 dny	16.5. 15	15.7. 15	213 793,03 Kč	284FF	0%
286	PS 1.08 Čerpací stanice na odtoku	50 dny	16.4. 15	5.6. 15	1 050 995,02 Kč	14FF+50 dny	0%
287	PS 2.01 ČERPACÍ STANICE - STROJNĚ-TECHNOLOGICKÁ ČÁST	50 dny	10.5. 15	29.6. 15	1 417 094,59 Kč	74FF	0%
288	PS 2.02 ČERPACÍ STANICE - ELEKTROTECHNOLOGICKÁ ČÁST	50 dny	10.5. 15	29.6. 15	769 291,95 Kč	287SS	0%
289	PS 2.03 DISPEČINK A RÁDIOVÝ PŘENOS DAT	50 dny	26.5. 15	15.7. 15	44 754,54 Kč	285FF	0%
290	PS 3.01 ČERPACÍ STANICE - STROJNĚ-TECHNOLOGICKÁ ČÁST	50 dny	10.6. 15	30.7. 15	1 818 727,66 Kč	131FF	0%
291	PS 3.02 ČERPACÍ STANICE - ELEKTROTECHNOLOGICKÁ ČÁST	50 dny	10.6. 15	30.7. 15	789 804,67 Kč	290SS	0%
292	PS 3.03 DISPEČINK A RÁDIOVÝ PŘENOS DAT	50 dny	26.5. 15	15.7. 15	44 754,54 Kč	285FF	0%
293	PS 4.01 Čerpací stanice - strojně-technologická část	50 dny	10.7. 15	29.8. 15	1 369 539,46 Kč	182FF	0%
294	PS 4.02 ČERPACÍ STANICE - ELEKTROTECHNOLOGICKÁ ČÁST	50 dny	10.7. 15	29.8. 15	512 466,60 Kč	293SS	0%
295	PS 4.03 DISPEČINK A RÁDIOVÝ PŘENOS DAT	50 dny	26.5. 15	15.7. 15	29 836,36 Kč	285FF	0%
296	PS 5.01 ČERPACÍ STANICE A DEŠŤOVÁ ZDRŽ - STROJNĚ-TECHNOLOGICKÁ ČÁST	50 dny	11.5. 15	30.6. 15	1 355 701,82 Kč	213FF	0%
297	PS 5.02 ČERPACÍ STANICE - ELEKTROTECHNOLOGICKÁ ČÁST	50 dny	11.5. 15	30.6. 15	382 048,81 Kč	296SS	0%
298	PS 5.03 DISPEČINK A RÁDIOVÝ PŘENOS DAT	50 dny	26.5. 15	15.7. 15	14 918,18 Kč	285FF	0%
299	PS 6.01 ČERPACÍ STANICE - STROJNĚ-TECHNOLOGICKÁ ČÁST	50 dny	1.6. 15	21.7. 15	1 425 485,37 Kč	264FF+20 dny	0%
300	PS 6.02 ČERPACÍ STANICE - ELEKTROTECHNOLOGICKÁ ČÁST	50 dny	1.6. 15	21.7. 15	499 832,95 Kč	299SS	0%
301	PS 6.03 DISPEČINK A RÁDIOVÝ PŘENOS DAT	50 dny	26.5. 15	15.7. 15	29 836,36 Kč	285FF	0%
302	Termín připravenosti ke zkušebnímu provozu		18.7. 15	18.7. 15	0,00 Kč		0%
303	Řádné ukončení a předání díla		18.10. 15	18.10. 15	0,00 Kč		0%